

ATRIA C.R.D.O.P. M-M

Consejo Regulador de la D. O. P. Montilla-Moriles

Aula de Viticultura Pág.1

INFORMACIÓN DE PLAGAS Y ENFERMEDADES DEL VIÑEDO nº 20

ATRIA de VIÑA Campaña 2016	Para los días 1 a 7 Agosto 2016
----------------------------	---------------------------------

ENFERMEDADES	AVISO	PAGOS	PLAGAS	AVISO	PAGOS
<i>Mildiu</i>			<i>Polilla racimo</i>	Nivel bajo de ataque	
<i>Oidio</i>			<i>Araña</i>	Los focos de araña deben estar controlados	
<i>Yesca</i>	Observar	Medidas quirúrgicas	<i>Mosquito Verde</i>	Tratar solo	Parcelas y Variedades sensibles
FENOLOGIA 2016	de los días 25 al 31 Julio P.X.		Estado adelantado	M ₁ N M ₂	Inicio de Envero (PX) Maduración (Blancas aromáticas) Pleno envero (V. Tintas)
Estado predominante	L - M ₁	Cer. de Racimo - Inicio Envero	Estado atrasado	L	Cerramiento de Racimo

RESPETAR EL PLAZO DE SEGURIDAD DEL ÚLTIMO TRATAMIENTO (según el producto utilizado)
DÍAS ENTRE TRATAMIENTO → VENDIMIA

VARIETADES	SE PREVÉ LA VENDIMIA EN...	¿Tratamiento para MOSQUITO VERDE?
Blancas aromáticas, y otras (Merlot)	esta semana o la próxima	Se recomienda después de la vendimia.
Tintas	2 o 3 semanas	1. Tomar muestras de uva, para determinar fecha de vendimia.
		2. Realizar tratamiento, si la vendimia se prevé posterior al plazo de seguridad.
		3. Aplazar el tratamiento tras la vendimia.
Pedro Ximénez y Vidueño	3 o 4 semanas (en Pagos tempranos)	Si hay presencia, realizar tratamiento de inmediato para cumplir el plazo de seguridad. Si no cumplimos el plazo de seguridad, realizar tratamiento después de vendimia.

ESTADO DE LOS RACIMOS A FINALES DE JULIO.

- Antes del Envero (cambio de color de la uva), los racimos toman un tono aplomado. Es un momento poco indicado para hacer previsiones de cantidad de vendimia. Cuando la uva envere, los racimos tendrá mejor aspecto. Esto ocurre todos los años, pero unos es más evidente que otros.
- Hay racimos con menos uvas de lo normal, (FOT.2.) esto se observa en casi todas las viñas de P.X. Se viene observando desde cuajado, en el mes de mayo, procedente de una floración (cernido) muy dispar en el tiempo, favorecido por las condiciones climáticas cambiantes de ese periodo.

POLILLA DEL RACIMO (gusano que pudre la uva) Se encuentra en pleno vuelo de la 3ª generación.

Teniendo en cuenta que hay POCO VUELO – POCO ATAQUE, se recomienda:

- Observar los racimos para ver daños causados por la 2ª generación.
- Si se observa daños de la segunda generación (FOT.1.), realizar un muestreo y cuantificar % de racimos afectados. (En caso de duda consultar al técnico de la ATRIA).
- Parcelas que deben ser tratadas, debe observarse un daño elevado. La plaga tiene una distribución irregular, unas viñas con mucho ataque y otras sin orugas. Tratar solo, las parcelas donde se observen, más del 5% de racimos con presencia de uvas agujereadas de las orugas de 2ª generación, se deben realizar tratamientos teniendo en cuenta el plazo de seguridad y la fecha de recolección.

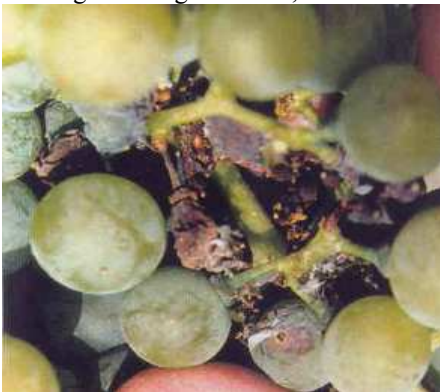

FOT.1. Polilla 2ª generación en campañas anteriores.



FOT.2. Racimos claros

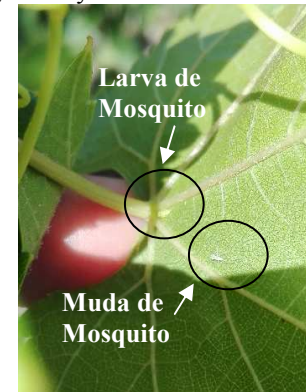

FOT.3. Mosquito verde